



**ARRETE N° 11 - 2023 PORTANT INTERDICTION DE LA CIRCULATION SUR LA
ROUTE DE LA CORRESPONDANCE**

Le Maire de la Commune de LA SAUNIÈRE (Creuse)

Vu la loi n° 82-213 du 2 mars 1982 relative aux droits et libertés des communes, des départements et des régions ;

Vu le Code général des collectivités territoriales et notamment ses articles L.2212-1, 2212-2, 2213-1, 2213-2 ;

Vu le code de la route et notamment ses articles R. 110-1, 110-2, 411-8 et 411-25 ;

Vu le code de la voirie routière ;

Vu l'arrêté du 24 novembre 1967 sur la signalisation des routes et autoroutes, modifié et complété;

Vu l'instruction interministérielle sur la signalisation routière (livre 1) approuvée par les arrêtés interministériels des 8 avril et 31 juillet 2002 ;

Vu la demande en date du 07 Avril 2023 de l'entreprise AEL – AVENIR ELECTRIQUE DE LIMOGES en vue d'effectuer des travaux d'extension de réseau HTA sur la route de la correspondance.

Considérant que pour assurer la sécurité des usagers, il y a lieu d'interdire la circulation sur ladite route.

ARRETE

Article 1er : La circulation sera interdite sur cette partie de la route de la correspondance le 22 mai 2023 à partir de 7 heures jusqu'à 19 heures sauf riverains.

Article 2 : La signalisation sera mise en place par nos soins.

Article 3 : Les infractions aux dispositions du présent arrêté seront constatées et poursuivies conformément aux lois en vigueur.

Article 4 : Monsieur le Commandant de Gendarmerie, Madame le Maire de La Saunière sont chargés, chacun en ce qui le concerne de l'exécution du présent arrêté.

Fait à LA SAUNIÈRE le 17 avril 2023

Le Maire,

Annie ZAPATA

AEL - AVENIR ELECTRIQUE DE LIMOGES
Ludovic BEERNAERT
99 Rue Henri Giffard
87280 LIMOGES
Tél. : 0677746967
Courriel : lbeernaert@avenirelec.fr

MAIRIE Service Technique
PLACE DE LA MAIRIE
23000 LA SAUNIERE

Le 07/04/2023

Objet : **Information préalable à des travaux**

Madame, Monsieur,

Nous vous informons de notre intention de commencer des travaux sur la commune de LA SAUNIERE.

Veillez trouver ci-dessous les informations descriptives du projet :

Description : EXTENTION RESEAU HTA

Emplacement : LA CORRESPONDANCE 23000 LA SAUNIERE

Début du chantier : 22/05/2023

Conformément à la réglementation en vigueur, une DICT sous la référence 2023040704891D a été adressée à l'ensemble des exploitants de réseaux concernés par l'emprise de notre projet et référencés sur le téléservice :

www.reseaux-et-canalisation.gouv.fr

Nous nous tenons à votre disposition pour toute information complémentaire.

Nous vous prions d'agréer, Madame, Monsieur, nos salutations distinguées.

Ludovic BEERNAERT

 Sogelink

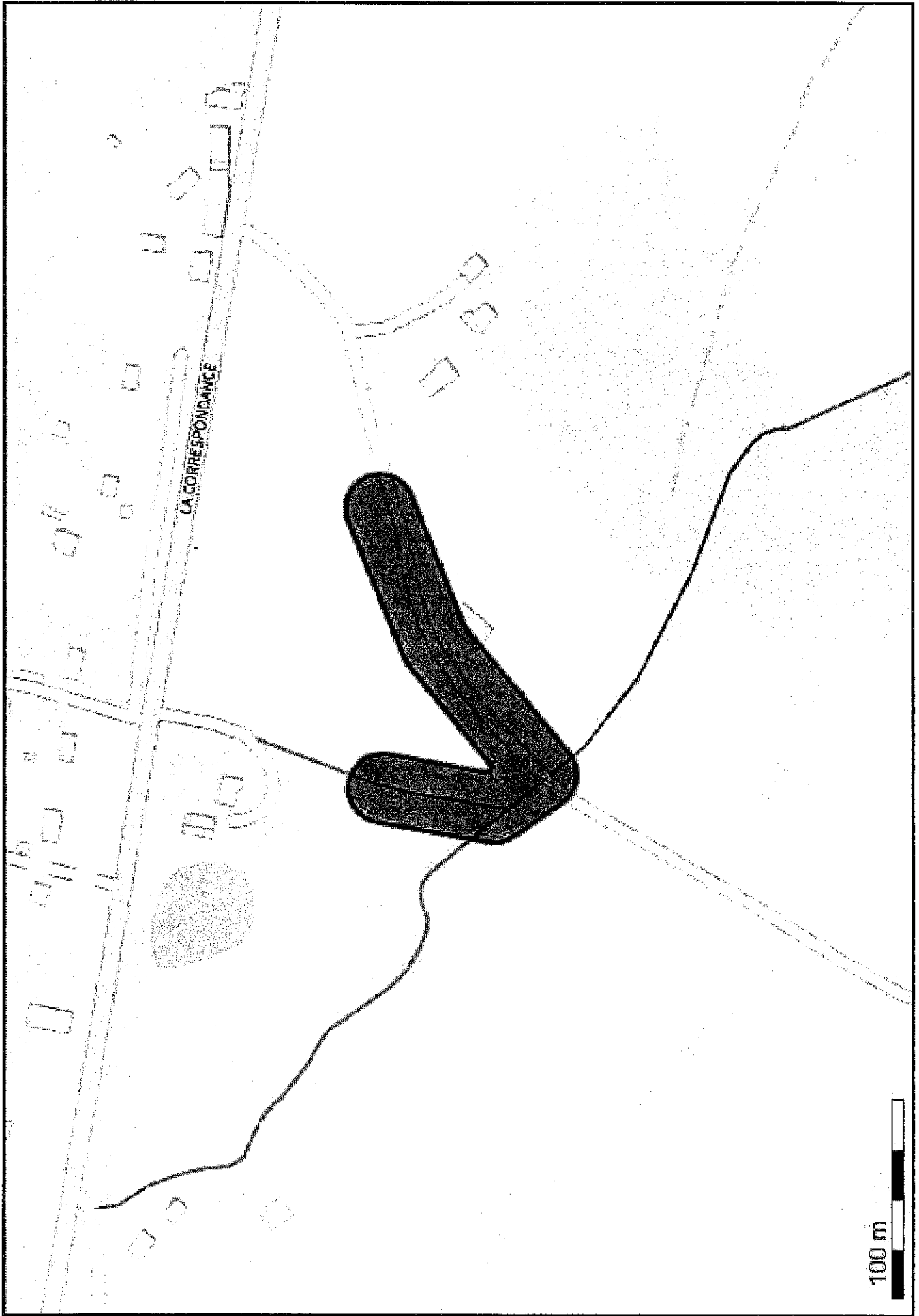

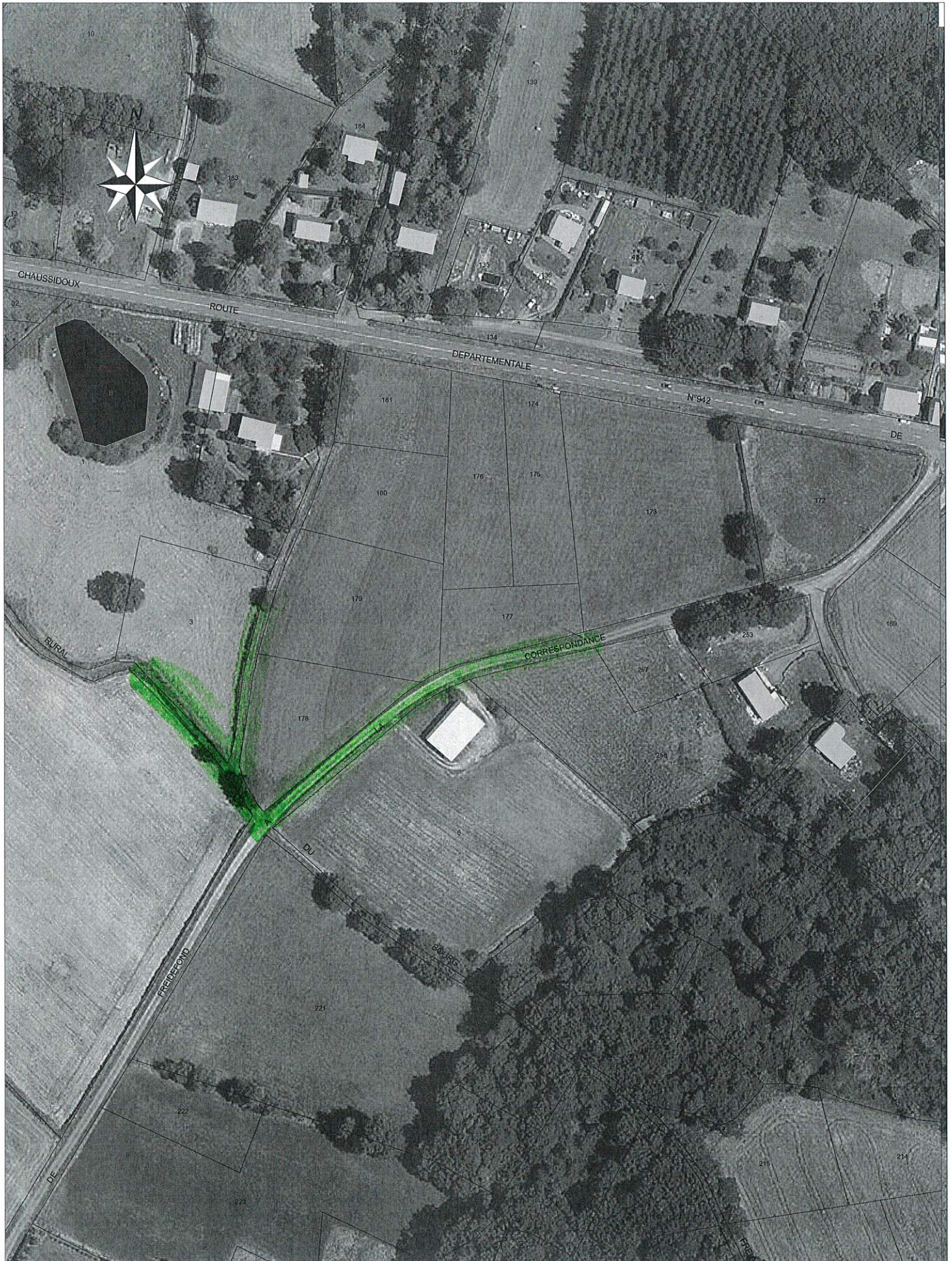

<i>Titre</i>	
<i>Imprimé par</i>	
<i>Echelle</i>	1/2000
<i>Commentaires</i>	



Liberté • Égalité • Fraternité
RÉPUBLIQUE FRANÇAISE

Ministère chargé
des transports

Demande d'arrêt de police de la circulation

Code de la route L411-1 à L411-7
Code général des collectivités territoriales L2213-1 à L2213-6.1

Gestionnaires des réseaux routiers



N° 14024*01

Le demandeur Particulier Service public Maître d'œuvre ou conducteur d'opération Entreprise

Nom : **BEERNAERT** Prénom : **Ludovic**

Dénomination : **AEL - AVENIR ELECTRIQUE DE LIM** Représenté par :

Adresse Numéro : **99** Extension : Nom de la voie : **Rue Henri Giffard**

Code postal **87280** Localité : **LIMOGES** Pays : **France**

Téléphone **0677746967** Indiquez l'indicatif pour le pays étranger : _____

Courriel : **lbeernaert@avenirelec.fr**

Si le bénéficiaire est différent du demandeur

Nom : Prénom :

Adresse Numéro : Extension : Nom de la voie :

Code postal Localité : Pays :

Téléphone Indiquez l'indicatif pour le pays étranger : _____

Courriel :

Localisation du site concerné par la demande

Voie concernée : Autoroute n° Route nationale n° Route départementale n° Voie communale n°

Hors agglomération En agglomération

Point de Repère (PR) routier d'origine d'application : + Point de Repère (PR) routier de fin d'application : +

Adresse Numéro : Extension : Nom de la voie : **LA CORRESPONDANCE**

Code postal **23000** Localité : **LA SAUNIÈRE**

Nature et date des travaux

Permission de voirie antérieure : Oui Non Si oui indiquer la référence :

Description des travaux : **EXTENSION RESEAU HTA**

N° de chantier délivré par la Collectivité ⁽⁰⁾ :

Date prévue de début des travaux : **22/05/2023** Durée des travaux (en jours calendaires) : **30**

Réglementation souhaitée

Durée de la réglementation (en jours calendaires) : **30** Date de début de réglementation **22/05/2023**

Restriction sur section courante Restriction sur bretelles

Sens de circulation concerné : Deux sens de circulation Sens des Points de Repères (PR) croissants

Sens des Points de Repères (PR) décroissants Fermeture à la circulation

Basculement de circulation sur chaussée opposée

Circulation alternée : Par feux tricolores Manuellement

Restriction de chaussée :

Neutralisation de la bande d'arrêt d'urgence (BAU) Empiètement sur chaussée largeur de voie maintenue _____

Suppression de voie nombre de voie(s) supprimée(s) _____

⁽⁰⁾ N° délivré par la Collectivité lorsque vous avez déclaré votre intention de réaliser des travaux. Exemple : N° Lyvia pour Lyon Métropole

Interdiction de :

Circuler

Véhicules légers
poids lourds

Stationner

véhicules légers
poids lourds

Dépasser

véhicules légers
poids lourds

Vitesse limitée à : 30 km/h

Itinéraire de déviation (à préciser par sens) :

Autres prescriptions :

La pose, le maintien ou le retrait de la signalisation spécifique au chantier sont effectués par :

Le demandeur Une entreprise spécialité

Nom : Prénom :

Dénomination : Représenté par :

Adresse Numéro : Extension : Nom de la voie :

Code postal Localité : Pays :

Téléphone Indiquez l'indicatif pour le pays étranger :

Courriel :

Pièces jointes à la demande

Afin de faciliter la compréhension et l'instruction du dossier, la demande d'arrêté est accompagnée d'un dossier comprenant :

Une notice détaillée avec notamment l'évaluation de la gêne occasionnée au usagers

Plan de situation 1/10 ou 1/20 000^{ème} Plan des travaux 1/200 ou 1/ 500^{ème} Schéma de signalisation

Itinéraire de déviation 1/2 000 ou 1/5 000^{ème}

J'atteste de l'exactitude des informations fournies

Fait à : LIMOGES

Le : 0 7 0 4 2 0 2 3

Nom : BEERNAERT Prénom : Ludovic Qualité :

